

PROTOCOLO DE
ACTUACIÓN EN
CASO DE
ACCIDENTE
DEPORTIVO 2023



FDMESCYL

Federación de Deportes de Montaña,
Escalada y Senderismo de Castilla y León

¿QUÉ HACER
EN CASO DE
ACCIDENTE?





Se entiende por accidente deportivo la **lesión corporal que deriva de una causa violenta, súbita y ajena a la intencionalidad del Asegurado**, sobrevinida por el hecho u ocasión del ejercicio de la actividad deportiva por la que el asegurado se encuentre afiliado y que le produzca invalidez temporal, permanente o muerte, sin patología ni alteración anatómica previa.

IMPORTANTE

- NÚMERO TELÉFONO URGENCIAS 24 H **GENERALI** ESPAÑA :

91 169 77 50

- NÚMERO TELÉFONO URGENCIAS 24H **EUROP ASSISTANCE** EXTRANJERO :

91 514 99 92

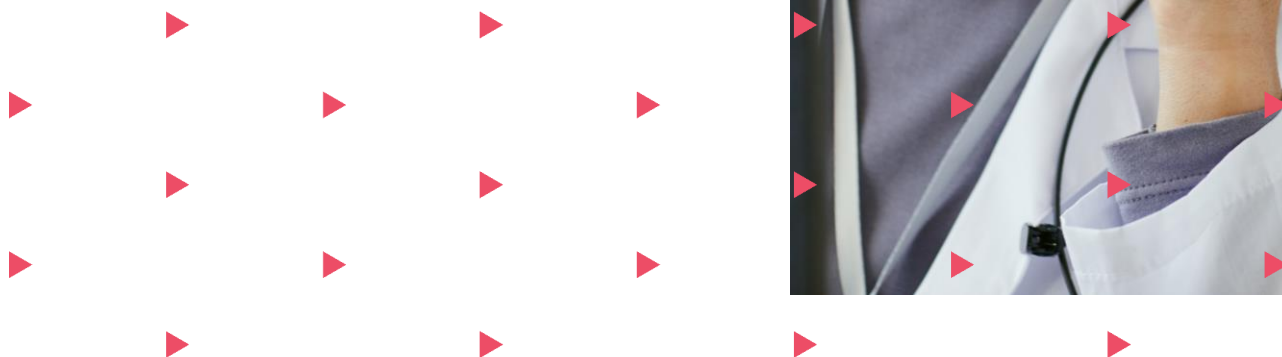
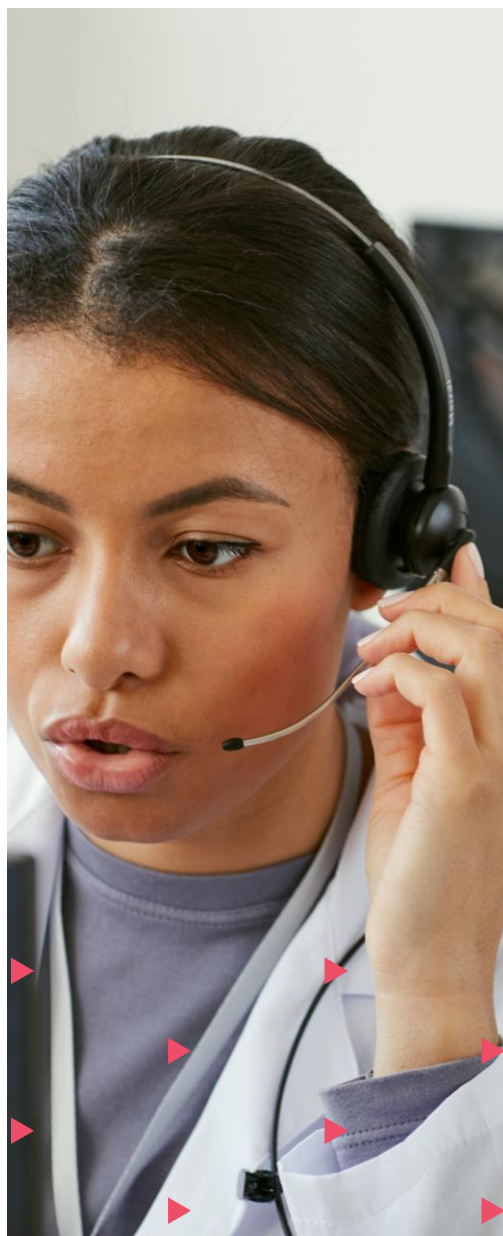

ACCIDENTES EN ESPAÑA

URGENTE

Fracturas, heridas abiertas, golpes en la cabeza, dolor severo y persistente

En caso de requerir asistencia médica urgente a consecuencia de la lesión producida con motivo de un accidente deportivo, deberá llamar inmediatamente al **91 169 77 50**, teléfono gratuito de atención 24h/365 días de **GENERALI**, donde le indicarán el centro concertado al que puede acudir de urgencias dentro de las primeras 48 horas.

En caso de Urgencia Vital, es decir, cuando esté en riesgo la vida del Federado accidentado, se podrá acudir sin necesidad de llamar previamente al centro sanitario, público o privado, más cercano a donde se encuentre.

NO URGENTE

Acudir directamente a un especialista, como traumatología (previa autorización)

Deberá comunicar el accidente a HOWDEN en plazo siguiendo las instrucciones del punto "Comunicación del accidente y autorizaciones médicas".



**TELÉFONO
AMIGO HOWDEN**

En caso de duda o consulta podrá contactar, en horario de oficina, con HOWDEN mediador oficial de la Federación, a través del siguiente teléfono: **91 369 73 00** o bien escribiendo por e-mail a: accidentesdeportivos@howdeniberia.com



COMUNICACIÓN DEL ACCIDENTE

Tanto si ha acudido a urgencias como si no, deberá **comunicar** a HOWDEN el **accidente deportivo dentro del plazo de 7 días a contar desde la fecha de ocurrencia de este.**

Vías de comunicación del accidente:
(elijá una de las dos opciones)

- A. A través de la **APP iSquad Montañismo** (disponible para IOS y Android). Iniciar sesión en el menú lateral y pulsar opción Parte de Accidentes situado en la parte inferior.
- B. Desde su Panel Personal a través del link: <https://www.fclm.com/parte-accidentes/> seleccionar la opción de Generar parte.

Deberá adjuntar informe médico de la asistencia de urgencias

Es importante que los datos de contacto de la licencia federativa sean correctos, comprobando especialmente el número de móvil del lesionado y/o padres/tutores, así como el e-mail de contacto de los interesados, ya que son los que aparecerán en el parte de accidente.

Una vez haya sido validado por la **FDMESCYL** le enviará una copia al federado y a **HOWDEN**.

Recibida la documentación en un plazo aproximado de 48h hábiles **HOWDEN** se pondrá en contacto con usted vía correo electrónico con, si procede, la autorización médica correspondiente para visitar al especialista o realizarse una prueba.



AUTORIZACIONES MÉDICAS

Es imprescindible la previa autorización de **GENERALI** para acudir a todas las visitas con un especialista, rehabilitación o para la realización de pruebas (RMN, TAC, ECO, etc.). Las autorizaciones se remitirán al federado a través del correo electrónico facilitado en el parte de accidentes en un **plazo aproximado de 48h hábiles** una vez HOWDEN haya recibido la documentación necesaria para su gestión.

Después de la visita al especialista/ realización de cualquier prueba y, de manera sucesiva para las siguientes que fuesen necesarias: **El Federado deberá remitir siempre al correo de HOWDEN accidentesdeportivos@howdeniberia.com el informe médico del especialista/ prueba realizada** + prescripción médica de la siguiente visita/prueba necesaria a realizar.

RECUERDE: Para solicitar autorizaciones deberá remitir previamente informes y volantes médicos tras cada asistencia a

accidentesdeportivos@howdeniberia.com

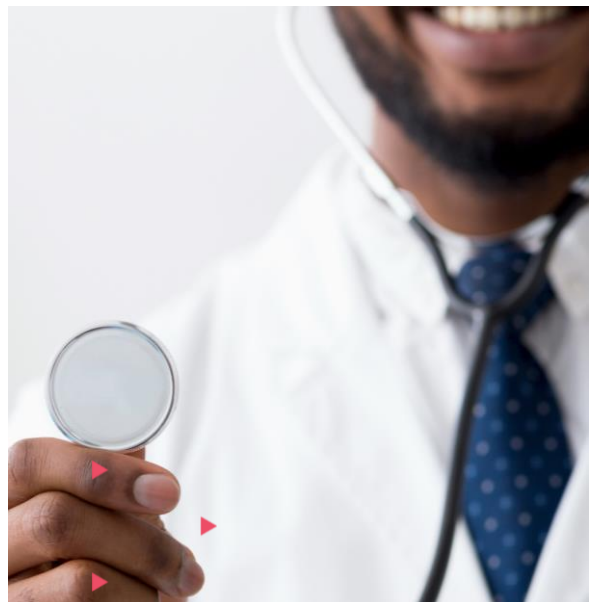

ACCIDENTES EN EL EXTRANJERO

- En caso de sufrir un accidente en el extranjero y requerir de asistencia médica de urgente, deberá llamar inmediatamente al número de **EUROP ASSISTANCE** (Plataforma de Asistencia Médica en el extranjero) donde le indicarán el centro médico concertado en el extranjero al que acudir.
- Desde **EUROP ASSISTANCE** le indicarán cómo proceder en cada caso y en función de sus necesidades.

Debe tener en cuenta las coberturas de su modalidad de licencia antes de ir al extranjero.

Teléfono Europ Assistance

91 514 99 92

Regreso a España y Asistencia médica para tratamiento

Una vez se encuentre en España, el Federado deberá seguir los pasos indicados en el punto “Comunicación del Accidente y Autorizaciones Médicas” de la página anterior, para comunicar el accidente a HOWDEN e iniciar el procedimiento en España.

Ayuda con la repatriación y rescates en el extranjero

Los Federados podrán ponerse en contacto con **EUROP ASSISTANCE** en caso de requerir de ayuda en relación con un Rescate o Repatriación desde el Extranjero, siempre que sea a consecuencia de un accidente deportivo.





Se entiende por accidente deportivo la **lesión corporal que deriva de una causa violenta, súbita y ajena a la intencionalidad del Asegurado**, sobrevenida por el hecho u ocasión del ejercicio de la actividad deportiva por la que el asegurado se encuentre afiliado y que le produzca invalidez temporal, permanente o muerte, sin patología ni alteración anatómica previa.

IMPORTANTE

- Una vez tramita un parte de accidentes, usted está de BAJA DEPORTIVA, por lo que no puede durante su proceso de recuperación practicar deporte. Corre el riesgo de agravar su lesión y, como consecuencia, el expediente en curso y el posible nuevo derivado del agravamiento no tendrán cobertura por el seguro de accidentes.
- Finalizado el tratamiento y recuperado de su lesión, deberá remitir a HOWDEN el informe de ALTA MEDICA para cerrar correctamente el expediente.
- Todos los informes médicos enviados por email a HOWDEN serán tratados con extrema confidencialidad y posteriormente remitidos, de manera segura y encriptada, al Departamento de Asesoría Médica de **GENERALI**, que los analizará y decidirá conforme a los mismos si su lesión tiene o no cobertura por la póliza.
- HOWDEN es el Mediador oficial de la **FDMESCYL**, por lo que intentará ayudarle siempre en defensa de sus intereses y durante todo el proceso de gestión.
- En caso de no declarar el accidente a HOWDEN en el plazo de 7 días, el expediente no tendrá cobertura y se le podrán reclamar las asistencias de urgencias si las hubiese recibido.

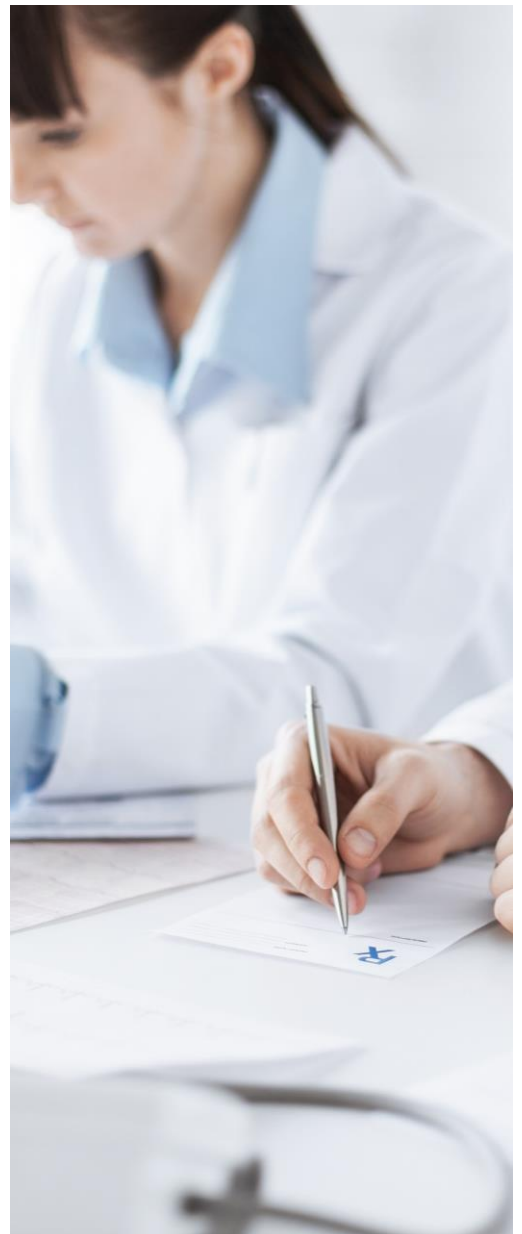

¿QUÉ HACER EN CASO DE ACCIDENTE?

- Es imprescindible contar siempre con la previa autorización de **GENERALI** para acudir a una consulta con el especialista, de rehabilitación o para realizarse una prueba específica. En caso contrario, los gastos pueden correr a cuenta del asegurado.

+ + + + +

+ + + + +

+ + + + +

- Únicamente se puede acudir a la Seguridad Social en caso de Urgencia Vital, es decir, en caso de que exista riesgo para la vida del federado accidentado o riesgo de secuela funcional grave.

+ + + + +

+ + + + +

- En caso de ser ingresado en urgencias en la Seguridad Social, deberá comunicar dicha situación a la mayor brevedad posible a **HOWDEN**, quien gestionará con **GENERALI** siempre que sea médicamente viable el traslado a un Hospital Concertado.

+ + + + +

+ + + + +

- No todas las lesiones producidas durante la práctica deportiva son consecuencia de accidente deportivo y, por lo tanto, no todas las lesiones deportivas tienen cobertura por la póliza de accidentes deportivos.

+ + + + +

+ + + + +

+ + + + +

Es recomendable informar a **HOWDEN** y **FDMESCYL** con antelación a la realización de Expediciones al extranjero, así como comprobar previamente las coberturas que le otorga su tarjeta federativa en función de la modalidad específica contratada.

El horario de atención del teléfono amigo de **HOWDEN** es:

- Lunes a Jueves: 09:00 – 14:00 h y de 15:00 a 17:30 h
- Viernes: 08:00 – 14:00 h
- Julio y Agosto:

L-J: 08:00 – 15:00 Viernes: 08:00 – 14:00 h

V: 08:00 a 14: 00 h

- Teléfono: 91 369 73 00
- E-mail: accidentesdeportivos@Howdeniberia.com



// howden



FDMESCYL

Federación de Deportes de Montaña,
Escalada y Senderismo de Castilla y León



www.howdengroup.com

This document or any portion of the information it contains may not be copied or reproduced in any form without the permission of Howden. Howden Broking Group Limited is registered in England & Wales under company registration number 6249799. Registered address: One Creechurch Place, London EC3A 5AF

Copyright © 2021